

Oznaczenie kancelaryjne zgłoszenia pracy geodezyjnej	GGO.6640.832.2020
Nazwa miejscowości	Ostrów Wielkopolski
Identyfikator jednostki ewidencyjnej	301701_1
Nazwa jednostki ewidencyjnej	Miasto Ostrów Wielkopolski
Identyfikator obszaru ewidencyjnego	0086
Nazwa obszaru ewidencyjnego	Ostrów Wielkopolski
Ulica	Okrzei
Skala mapy	1:500
Sekcja mapy zasadniczej	6.160.19.09.1.4
Nazwa układu współrzędnych prostokątnych płaskich	PL-2000 strefa 6
Nazwa układu wysokości	Amsterdam
Oznaczenie granic obszaru, który był przedmiotem aktualizacji	
Informacje o służebnościach gruntowych mających wpływ na zagospodarowanie gruntów, zlokalizowanych w granicach projektowanej inwestycji	Mapa została opracowana bez ustalenia służebności gruntowych.
Data opracowania mapy	04.05.2020

Zakład Usług Geodezyjnych

"GEOPRIM"

Lwa Grzelak
62-800 Kalisz, ul. Łódzka 210
tel. 62 307 01 74
NIP: 613117524 REGON: 1438156623
(nazwa i imię i nazwisko wykonawcy)
GEODETA UPRAWNIENY
mgr inż. Artur Urbaniński
upr. nr 16422

(imię i nazwisko geodety uprawnionego, który opracował mapę)
Nr ks rob. 19/2020 tel. 787-033-888, e-mail: geoprimgalisz@gmail.com,



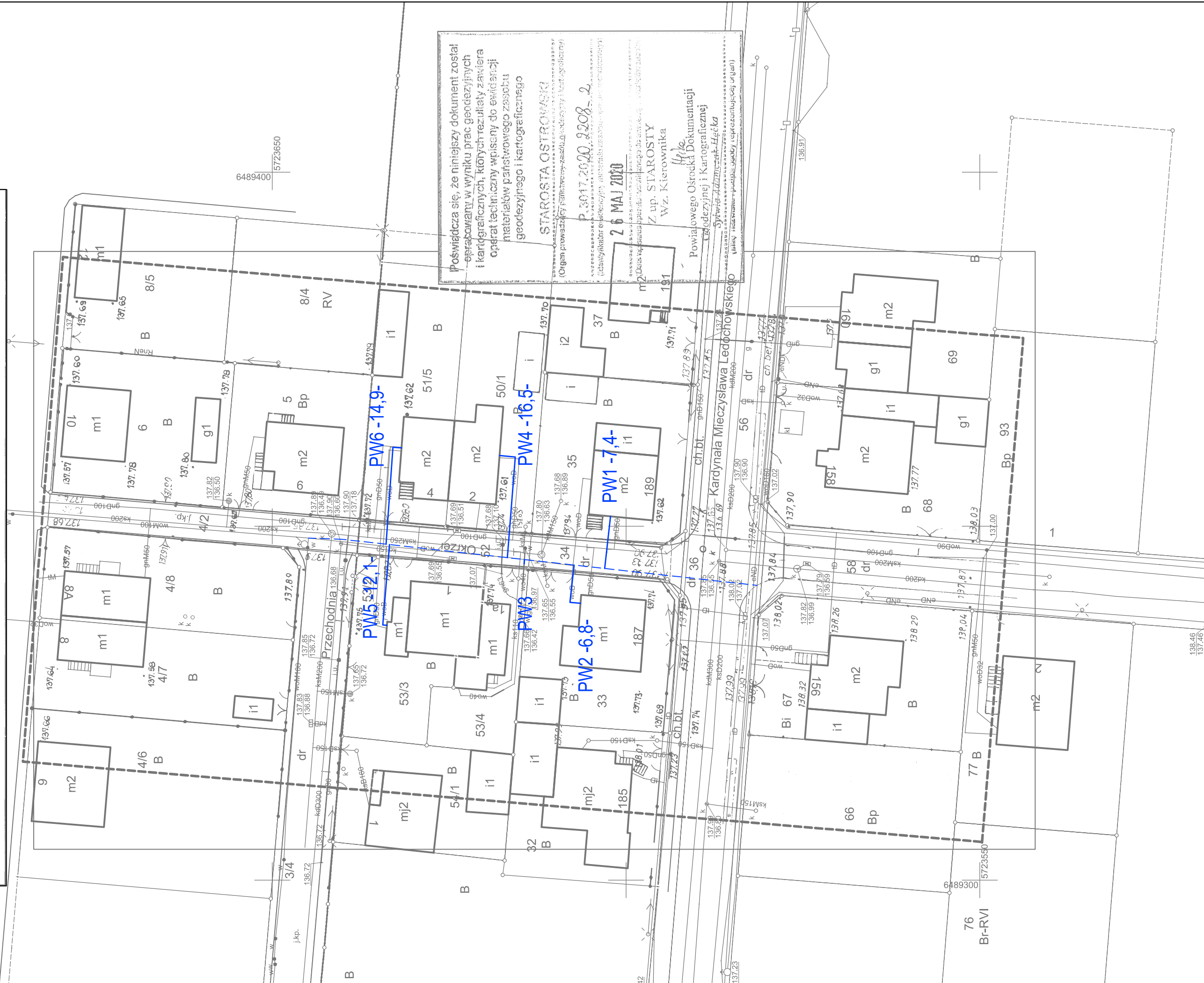

(podpis osoby reprezentującej wykonawcę)

16422
(numer uprawnień i podpis geodety)



Jest to kopia mapy do celów projektowych
zarejestrowany przez Starostę Ostrowskiego w dniu
26.05.2020 r. pod nr P.3017.2020.2208_2.
Potwierdzam zgodność kopii z oryginałem

LEGENDA

	proj. przyłącze wodociągowe
	proj. sieć wodociągowa

Inwestor: WODKAN Przedsiębiorstwo Wodociągów i Kanalizacji S.A.
w Ostrowie Wielkopolskim
ul. Partyzancka 27
63-400 Ostrów Wlkp.



Zakład Projektowo-Usługowy Inżynierii Środowiska
"PRIMEKO"
62-800 Kalisz, ul. Łódzka 210
tel/fax 62 767 02 63
www.primeko.com.pl e-mail: primeko@o2.pl

Stadium
Projekt
wykonawczy

Skala
1:500

Data oprac.
Czerwiec 2020r.

Objekt
Przebudowa i przetężenie przyłączy wodociągowych w Ostrowie Wielkopolskim
w ul. Okrzei (odcinek od ul. Przechodniej do ul. Ledóchowskiego)

Adres
Ostrów Wielkopolski, ul. Okrzei

Nazwa rysunku
PLAN ZAGOSPODAROWANIA TERENU

Projektant
spec. sanit.
inż. Jarostaw Grzelak
upr. nr 7151-1192/31/PW/2002

Opracował
Sprawdzający
spec. sanit.
mgr inż. Rafat Olejniczak
mgr inż. Monika Żurawska
upr. nr WKP/0273/PWOS/06

Rys nr.

1