

Poz. F-1 STOPA FUNDAMENTOWA

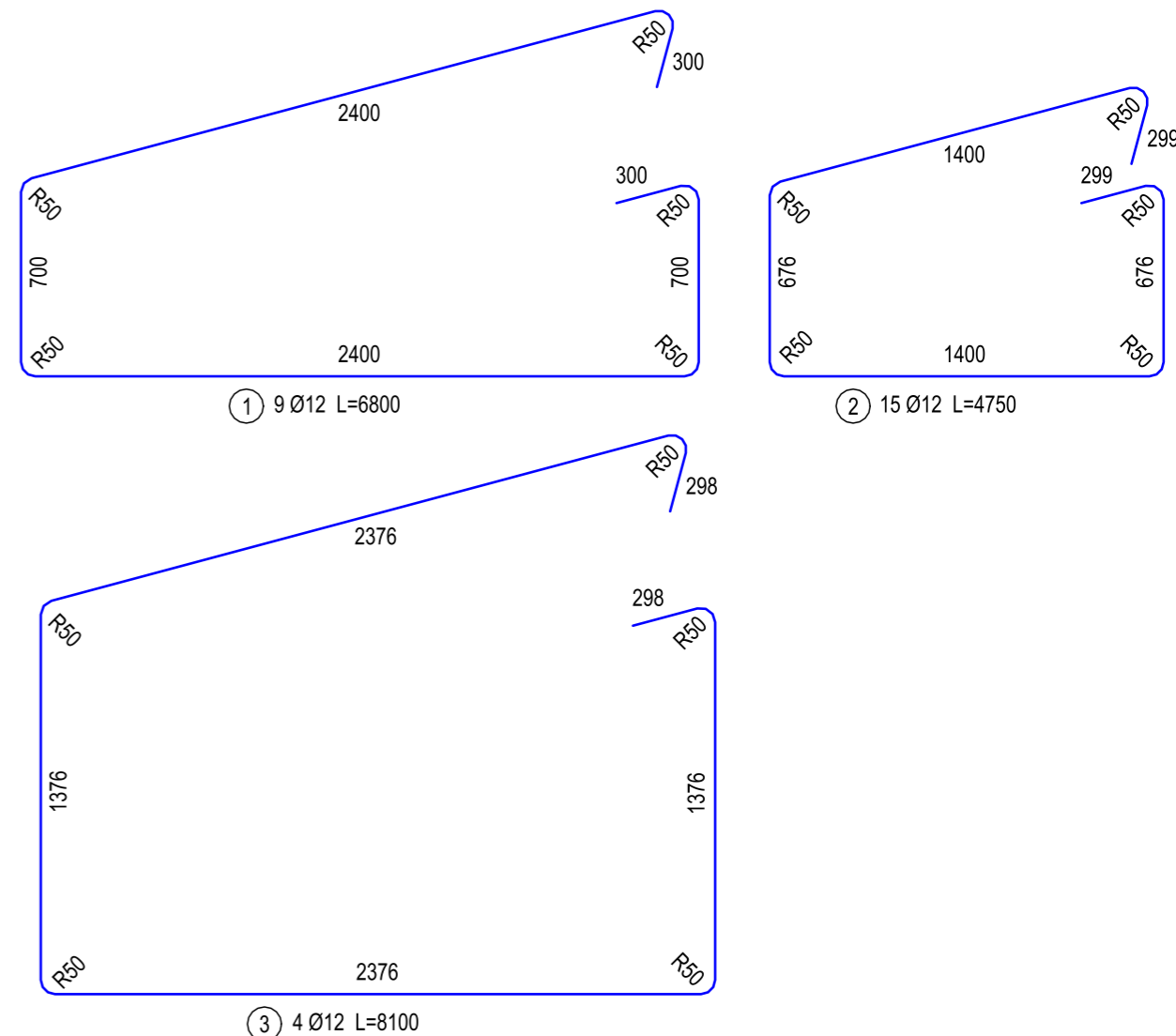
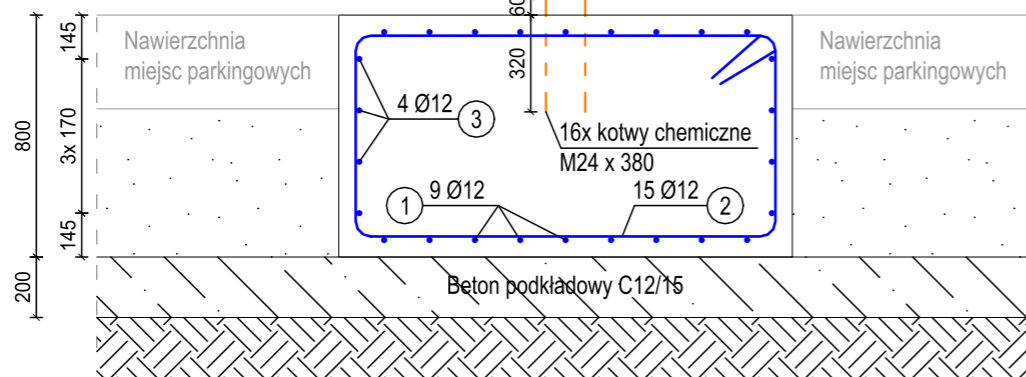
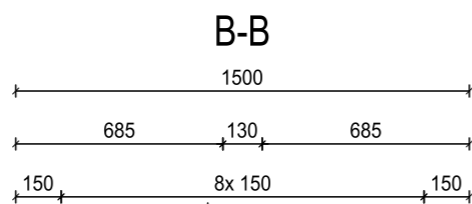
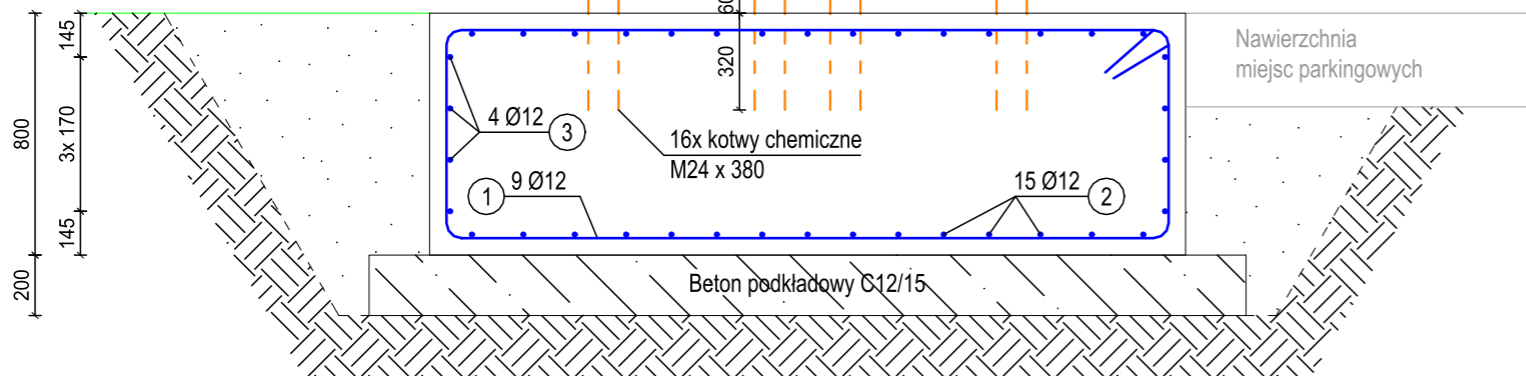
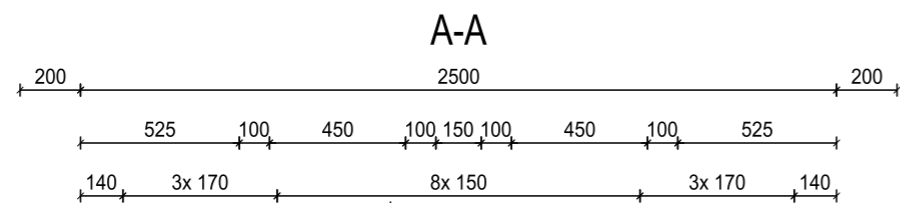
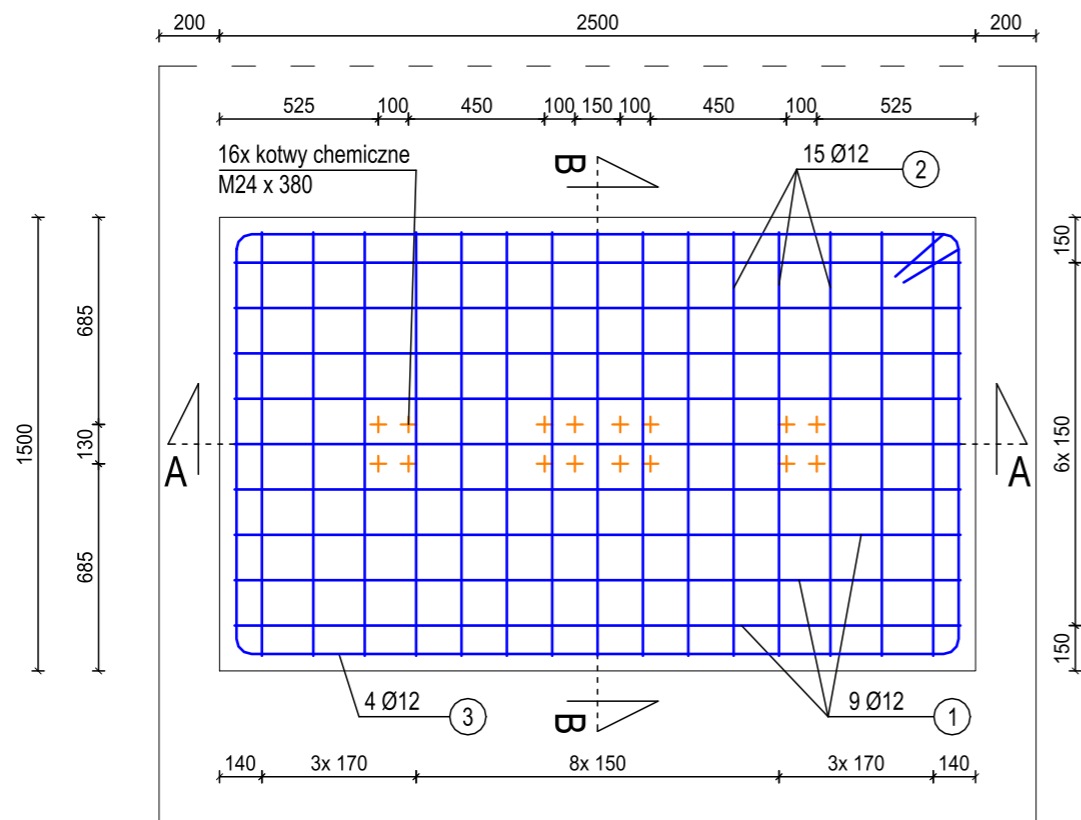

ZESTAWIENIE ZBROJENIA

POZ	Nr pręta	Ø [mm]	Długość [m]	Ilość [szt.]		Dł. łączna [m]	
				Prętów	x Poz.		Razem
Poz. F1 - Stopa fundamentowa - 10 szt.							
F1	1	12	6,800	9	10	90	612,00
	2	12	4,750	15	10	150	712,50
	3	12	8,100	4	10	40	324,00
Długość razem							1 648,50
Masa jednostkowa [kg/m]							0,888
Masa całkowita [kg]							1 463,87

UWAGA

Beton konstrukcyjny C 30/37. Beton podkładowy C12/15.  
 Klasa ekspozycji konstrukcji XC4; przyjęta otulina 50 mm.  
 Klasa szczelności betonu - W4. Zbrojenie główne A-III (B500SP).  
 Izolacje: pionowa i pozioma - materiałami izolacyjnymi do wykonywania izolacji bezszwowych, np.: Superflex 10 po zagruntowaniu Eurolanem 3K rozcieńczonym wodą w stosunku 1:4.  
 Połączenie fundamentów z ramami stalowymi za pomocą kotew chemicznych FIS A M24 x 380 - 160 szt. prętów lub równoważnych.

602-TRYP ROZWIĄZANIA ZAMARTE W NINIEJSZYM OPRACOWANIU STANOWIĄ WYŁĄCZNĄ WŁASNOŚĆ "CONCEPT" Zdzisław Stachowiak I MOGĄ BYĆ STOSOWANE, POWIELANE ORAZ UDOŚTĘPNIANE OSOBOM TRZECIM JEDYNIEM NA PODSTAWIE PISEMNEGO ZEZWOLENIA W.W. FIRM Z ZASTRZEŻENIEM WSZELKICH SKUTKÓW PRAWNYCH COPYING OF THIS DOCUMENT AND GIVING IT TO OTHERS AND THE USE OR COMMUNICATION OF THE CONTENTS THEREOF, ARE FORBIDDEN WITHOUT EXPRESS AUTHORITY BY OFFENDERS ARE LIABLE TO THE PAYMENT OF DAMAGES. ALL RIGHTS ARE RESERVED IN THE EVENT OF THE GRANT OF A PATENT OR THE REGISTRATION OF A UTILITY.		BRANŻA BRANCH <b>KONSTRUKCYJNO-BUDOWLANA</b>	
"CONCEPT" Zdzisław Stachowiak ul. Budowlanych 5 63-400 Ostrów Wlkp. tel./fax: (62) 720 37 14 e-mail: zdzislaw.stachowiak@gmail.com		Temat Subject Budowa Elektrowni Fotowoltaicznej o mocy 356,75 kWp na terenie WODKAN Przedsiębiorstwo Wodociągów i Kanalizacji SA -Stacji Uzdatniania Wody 63-400 Ostrów Wielkopolski ul. Wodociągi Miejskie 1 Działki nr 20,21,22,23 i 29 obręb 0202	
PROJEKTOWAŁ DESIGNED mgr inż. Mirosław Karolak		WKP/0034 /POOK/05	
OPRACOWAŁ DRAWN inż. Piotr Wawrzycki		RYSUNEK DRAWING Fundament Carportu	
SPRAWDZIŁ CHECKED		DATA ROZ. START DATE 07-2023	
DATA WYDANIA DATE OF ISSUE 12-2023		SKALA SCALE 1:25	
NR RYSUNKU DRAWING No. K06.2		ARKUSZ SHEET 1/1	
NR PROJEKTU DESIGN No. 17/PV/01		REWIZJA REVISION A	