

POLE 1.1 - Profile omega z uchwytemi - 16 kpl.

- blacha czarna gr. 3 mm
- ocynkowanie ogniowe po wygięciu blachy, dospawaniu uchwytemi i wykonaniu otworów
- grubość spoin pachwinowych - min. 3 mm
- połączenie ze stropodachem na kotwy chemiczne $\varnothing 10$, głębokość otworów min. 6 cm.

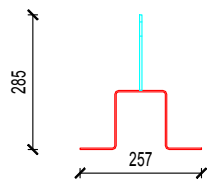

Profil omega L = 4000 mm

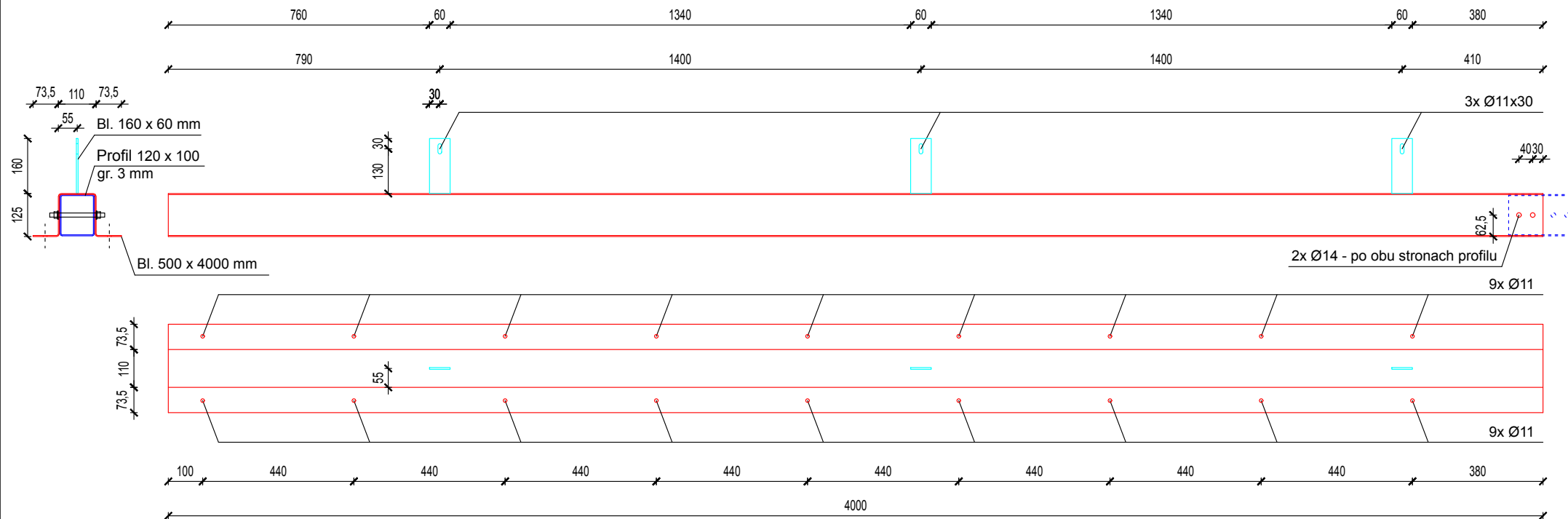

Profil omega L = 2750 mm

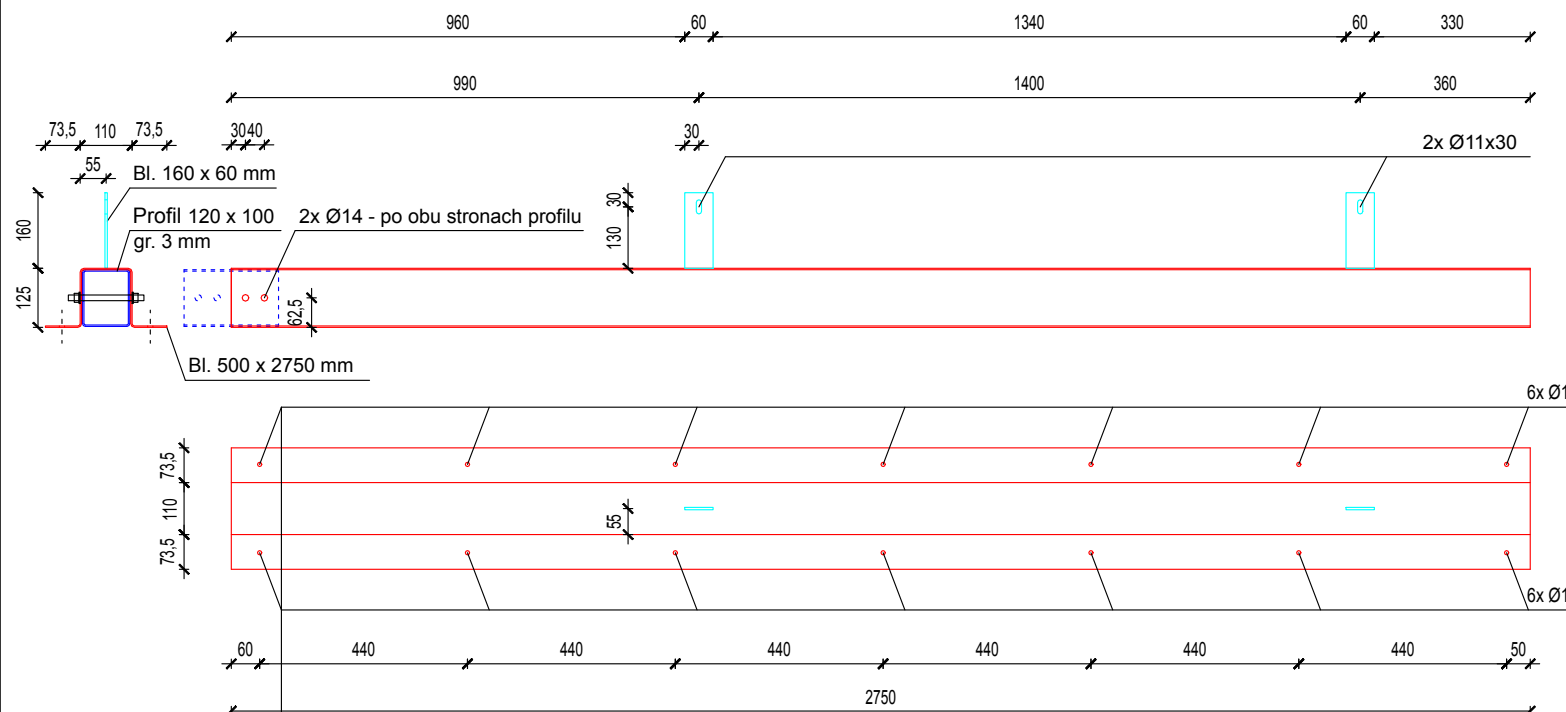

Profil 120 x 100, gr. 3 mm

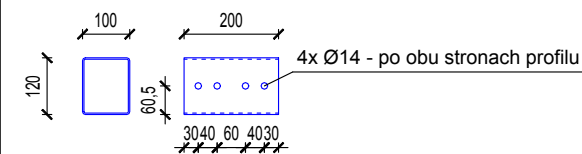

<small>002-TRYP</small> ROZWIĄZANIA ZAMIERTE W NINIEJSZYM OPRACOWANIU STANOWIĄ WYŁĄCZNĄ WŁASNOŚĆ "CONCEPT" Zdzisław Stachowiak I MOGĄ BYĆ STOSOWANE, POWIĘLANE ORAZ UDOSTĘPNIANE OSOBOM TRZECIM JEDYNIĘ NA PODSTAWIE PISEMNEGO ZEZWOLENIA W.W. FIRM Z ZASTRZEŻENIEM WSZELKICH SKUTKÓW PRAWNYCH COPYING OF THIS DOCUMENT AND GIVING IT TO OTHERS AND THE USE OR COMMUNICATION OF THE CONTENTS THEREOF ARE FORBIDDEN WITHOUT EXPRESS AUTHORITY BY OFFENDERS ARE LIABLE TO THE PAYMENT OF DAMAGES. ALL RIGHTS ARE RESERVED IN THE EVENT OF THE GRANT OF A PATENT OR THE REGISTRATION OF A UTILITY		BRANŻA BRANCH KONSTRUKCYJNO-BUDOWLANA	
"CONCEPT" Zdzisław Stachowiak ul. Budowlanych 5 63-400 Ostrów Wlkp. tel./fax: (62) 720 37 14 e-mail: zdzislaw.stachowiak@gmail.com		Temat Subject Budowa Elektrowni Fotowoltaicznej o mocy 356,75 kWp na terenie WODKAN Przedsiębiorstwo Wodociągów i Kanalizacji SA -Stacji Uzdatniania Wody 63-400 Ostrów Wielkopolski ul. Wodociągi Miejskie 1 Działki nr 20,21,22,23 i 29 obręb 0202	
PROJEKTOWAŁ DESIGNED mgr inż. Mirosław Karolak		WKP/0034 /POOK/05	
OPRACOWAŁ DRAWN inż. Piotr Wawrzycki		RYSUNEK DRAWING Profile omega z uchwytemi - POLE 1.1	
SPRAWDZIŁ CHECKED		DATA ROK START DATE 07-2023	
DATA WYDANIA DATE OF ISSUE 12-2023		FORMAT SIZE A3	
SKALA SCALE 1:16		NR RYSUNKU DRAWING No. K09.1	
NR PROJEKTU DESIGN No. 17/PV/01		ARKUSZ SHEET 1/1	
REWIZJA REVISION A			